Приложение №3 към Заповед №372 от 22.04.2026 г. на Изпълнителния директор на ИАГ
Образец по чл. 53, ал. 6 от НСГ

Одобрил:инж. Николай Неков
……
/име, фамилия и подпис/: ……

дата:08.10.26г.,
№ и дата на удостоверението за упражняване на лесовъдска практика: 15262/11.01.2024г.

Утвърдил:……
……
име, фамилия,/ подпис: ……
/попълва се само в случаите на чл. 53, ал. 4 от НСГ/
дата:……..г.,
№ и дата на удостоверението за упражняване на лесовъдска практика: ……...

ТЕХНОЛОГИЧЕН ПЛАН № 1

За добив на дървесина от отдел **145,** подотдел **„ж“**
На **ТП „ДГС-МИХАЛКОВО“ – с.Михалково** /*попълва се само за държавни гори*/
Община **Девин**; Землище **с.Лясково**;
имот с (кадастрален идентификатор/КВС) №……..., /*попълва се само за недържавни гори*/

I. Схема за добива на дървесина от насаждението

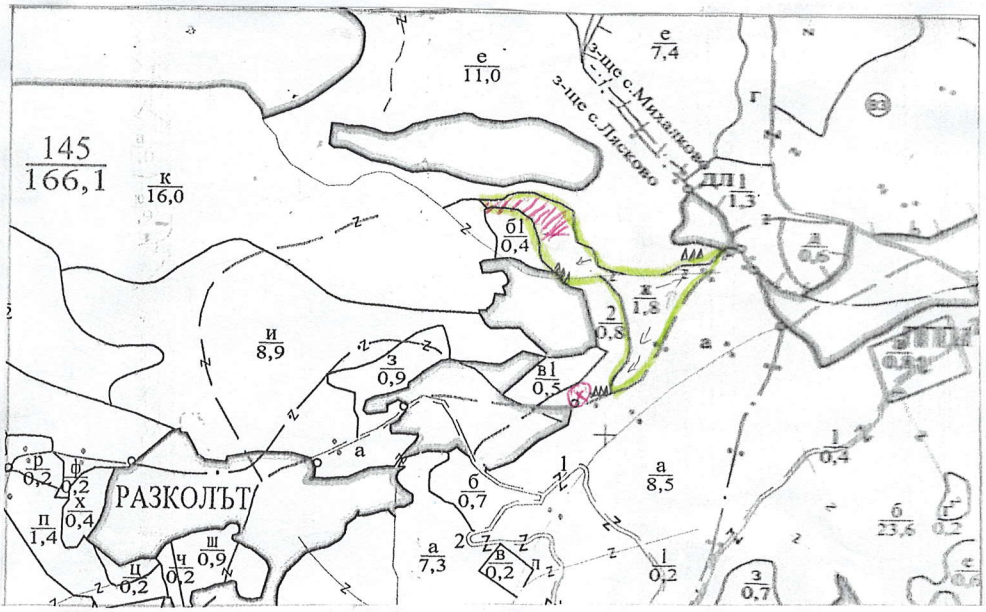

Легенда:

± ± ± ± проектирани коларски вр. извозни пътища	»»»»» проектирани тракторни вр. извозни пътища
------- съществуващи извозни пътища	▲ ▲ ▲ временен склад
съществуващ автомобилен път	xxxxxx трасе на въжена линия
просека	=+=+=+= проектиран автомобилен път
посока на привличане при извоз с трактор	граница на насаждение
място за събиране на битови отпадъци и за зареждане с ГСМ	////// не маркирана площ

На схемата задължително се нанасят контурите на насаждението/имота, съществуващите и проектирани временни горски пътища, просеките, просеките за въжени линии, извозни пътища, временни складове както и връзката им със съществуващата автомобилна пътна мрежа.

II. Технологични указания и параметри на технологичната инфраструктура

1. Дървесината в насаждението да се добива при спазване на технологичната схема по т. I
2. Сечта ще се извършва с (моторен трион, ръчно, машини; кастренето на отсечените стъбла се извършва: в сечище, на временен склад) ***Сеч с бензиномоторен трион и/или харвестер, кастрене на отсечените стъбла в***

сечището при извоз със специализирана горска техника, разкройване на временен склад; разкройване в сечището при извоз с животинска тяга.

3. Извозът от сечището до временните складове ще се осъществява с: на (цели стъбла, дълги/къси секции, сортименти, чипс и др.; с влачене по терена, изцяло натоварени).
1.Специализирана горска техника/трактор на окастрени секции и сортименти с дължина до 10 м., с влачене по терени и/или изцяло натоварени 2. Животинска тяга на сортименти , с влачене по терена.

4. Проектирани нови горски автомобилни пътища съгласно Наредба 5 за строителството в горските територии без промяна на предназначението им: дължина .....м. широчина .....м.

5. Изграждане/ремонт на временни извозни горски пътища (вярното се подчертава):

5.1. Тракторни – допустимо разстояние между тях .....м (не по-малко от 40 м), дължина .....м, широчина 4 м.

5.2. Коларски - разстояние между тях.....м (не по-малко от 40 м), дължина .....м, широчина ... м

6. Просеки за въжени линии: ..... бр.
допустимо разстояние между просеките ..... м., дължина ..... м., широчина ..... м.

7. Направа на просеки .....бр.
допустимо разстояние между тях .....м., дължина .....м., широчина ..... м.

8. Изграждане на нови временни складове (бр., площ в ха) - ***не се предвижда изграждане на нови временни складове. Да се рампира на подложки.***

9. Мерки за опазване на оставащите на корен дървета, подраста, младиняка и почвата - ***Правилно определяне посока на поваляне, обезопасяване на оставащите на корен дървета, немаркирани с КГМ, покрай извозни пътища и временни складове, по начин не увреждащ кората и стъблата им.***

10. Начини на почистване на сечището - ***Разхвърляне на отпадъците по цялото сечище, без възобновените участъци.***

11. Материалите ще се извозят до временен склад –***„Перелийца“***
когато мястото на временния склад няма данни, позволяващи точното му определяне или попада извън мащаба на схемата по т. I, се посочват географските му координати в градуси, минути и секунди.

12. Средно извозно разстояние: ***100*** м;

13. Други указания: ***Да се спазват принципите на Сертификацията при сеч, първична обработка и извоз на дървесина. Разкройването, измерването и окачествяването да се извършва съгласно Спецификацията на ЮЦДП Смолян. Зареждането с ГСМ да се извършва на определените места, обозначени с табела.***
Да се спазват определените мерки, описани в листа за предварителна идентификация на ключови елементи и определяне потенциалните екологични и социални въздействия.
Да се изнасят битовите отпадъци от сечището извън горските територии на определените за това места.

14. Всички операции по подготвителните и основните работи да се извършват съгласно изискванията на Правилника за здравословни и безопасни условия на труд в горите и правилата за противопожарна безопасност в горите.

Известно ми е, че за посочени или попълнени неверни данни в настоящия документ нося наказателна отговорност по реда на Глава девета от Наказателния кодекс,

Изготвил ***инж.Андрияна Корчева*****……**/*подпис, име и фамилия*/
дата:***02.10.2026 г.,***
Място на издаване: ***ТП „ДГС-Михалково“***
№ и дата на удостоверението за упражняване на
лесовъдска практика: ***9431/19.06.2013г.***

ЗАПОЗНАТ с технологичния план: ……/попълва се след издаването на позволителното за сеч/
Лицето по чл. 108, ал. 2 от ЗГ, на което е издадено позволително за сеч № .....
……
/ трите имена, подпис, дата - /
№ и дата на удостоверението за упражняване на лесовъдска практика: ……